

ROMÂNIA
JUDEȚUL BOTOȘANI
COMUNA MITOC
CONSILIUL LOCAL

HOTĂRÂRE

privind aprobarea organigramei și statului de funcții ale aparatului de specialitate al primarului comunei Mitoc, precum și statul de funcții al Școlii Gimnaziale Nr. 1 Mitoc,

Consiliul Local al Comunei Mitoc, județul Botoșani, întrunit în ședință ordinară, astăzi, 27 martie 2017,

având în vedere:

- referatul de aprobare prezentat de primarul comunei Mitoc, județul Botoșani, privind aprobarea organigramei și statului de funcții ale aparatului de specialitate al primarului, precum și statul de funcții al Școlii Gimnaziale Nr. 1 Mitoc, raportul de specialitate al compartimentului financiar-contabil din cadrul aparatului de specialitate al primarului comunei Mitoc,
- raportul de avizare favorabil al Comisiei pentru administrație publică locală, juridică și de disciplină, muncă și protecție socială, protecția mediului și turism,
- avizul Agenției Naționale a Funcționarilor Publici, nr. 1652385 din 21.09.2012 privind funcțiile publice din cadrul aparatului de specialitate al primarului comunei Mitoc, județul Botoșani, precum și adresa nr. 27919/2013 a ANFP,

în baza art. 6 din Legea nr. 52/2003 privind transparența decizională,

în conformitate cu prevederile art. 36, alin. (2), lit. a) și alin. (3), lit. b) din Legea administrației publice locale nr. 215/2001, republicată, cu modificările și completările ulterioare,

în temeiul art. 45 din Legea administrației publice locale nr. 215/2001, republicată, cu modificările și completările ulterioare,

HOTARASTE:

Art. 1. – Se aprobă organigrama aparatului de specialitate al primarului comunei Mitoc, județul Botoșani, conform anexei nr. 1 care face parte integrantă din prezenta hotărâre.

Art. 2. – Se aprobă statul de funcții al aparatului de specialitate al primarului comunei Mitoc, județul Botoșani, conform anexei nr. 2 care face parte integrantă din prezenta hotărâre.

Art. 3. – Se aprobă statul de funcții al Școlii Gimnaziale Nr. 1 Mitoc, conform anexei nr. 3 care face parte integrantă din prezenta hotărâre.

Art. 4. – Primarul comunei Mitoc asigură îndeplinirea prevederilor prezentei hotărâri, prin compartimentele de specialitate din aparatul propriu.

Art. 5. – Secretarul comunei Mitoc va comunica prezenta hotărâre primarului comunei Mitoc și Instituției Prefectului Județului Botoșani pentru verificarea legalității.

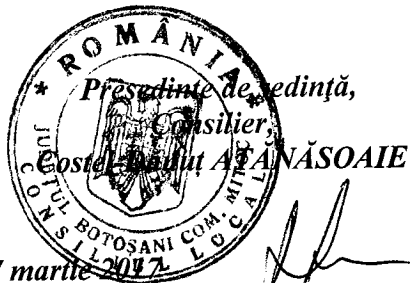

Mitoc, 27 martie
Nr.26

Contrasemnează,
Secretar,
Diane BOICU

COMUNA MITOC
JUDEȚUL BOTOȘANI

Anexa nr. 1 la H.C.L. n nr. 26 din 27.03.2017

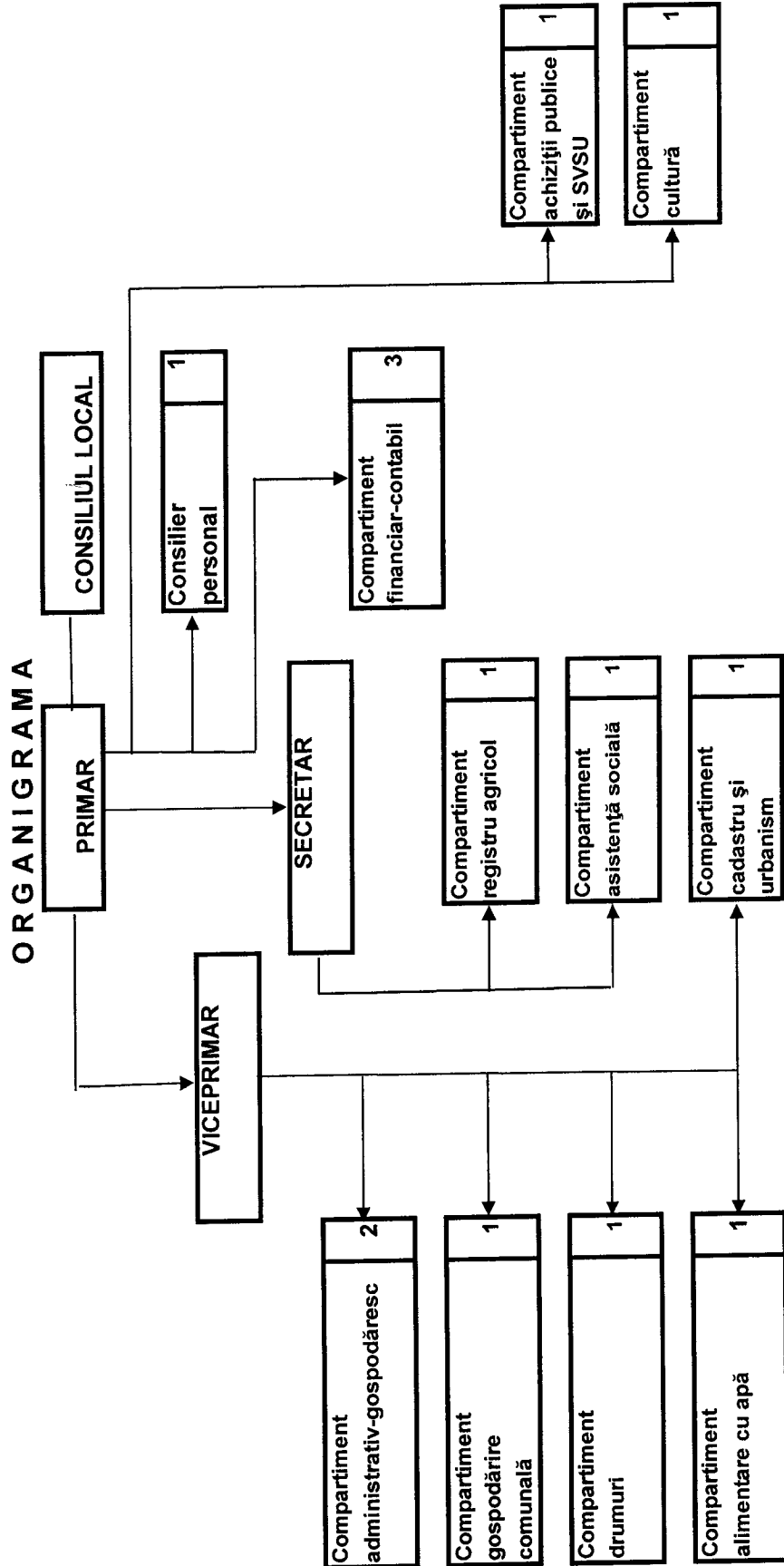

Președinte de ședință,

* Consilier,
Dănuț PĂNĂSOAIE



Contrasemnează,

Secretar,
Diane BOICU

STAT DE FUNCȚII

al aparatului de specialitate al primarului comunei Mitoc
1 martie 2017

Nr. crt.	Funcția	Nivel Studii	Funcții publice			Funcții contractuale			Salariu brut
			Grad profesional	Clasa de salarizare	Gradația	Treapta profesională	Clasa de salarizare	Gradația	
APARATUL DE SPECIALITATE AL PRIMARULUI									
1.	Primar Galiț I.								4.205
2.	Viceprimar Neamțu D.								3.716
3.	Secretar Boicu D.	S	2	75	5				3.786
4.	Consilier Personal <i>Vacant</i>								
Compartiment financiar-contabil									
5.	Consilier Pricopie A.	S	Asistent	36	5				2.010
6.	Referent Neamțu M.	M	Asistent	26	5				2.273
7.	Consilier Buduruță O.	S	Principal	40	3				2.172
Compartiment asistență socială									
8.	Consilier Șchiopu C.	S	Principal	47	5				2.786
Compartiment achiziții publice și SVSU									
9.	Consilier Sofronea S.	S	Superior	56	3				2.741
Compartiment cadastru și urbanism									
10.	Referent	M	debutant	13	2				1.668

<i>Marcan Cristina- Elena</i>										
Compartiment registru agricol										
11.	Referent Sandu G.	M	Asistent	16	1					1.726
Compartiment administrativ-gospodăresc										
12	Guard Dârdea M.	-				19	3			1.500
13	Îngrijitor Dumitraș M.	-				15	1			1.500
Compartiment cultură										
14.	Bibliotecar Grosu G.	S				60	3	I		2.333
Compartiment drumuri										
15.	Muncitor calificat Boicu I.					21	5			1.551
Compartiment alimentare cu apă										
16.	Muncitor calificat Buche N.					21	5			1.577
Compartiment gospodărie comunală										
17.	Muncitor calificat Țigănuț I.					19	3			1.500
Compartiment sănătate										
18.	Asistent medical principal	PL				50	3			2.385
Asistenți personali										
19.	Asistent personal Bujor G.					22	4			1.757
20.	Asistent personal Roman M.					22	4			1.757
21.	Asistent personal					21	3			1.714

22.	Radu C. Asistent personal Dumitraș D.						21	3	1.714
23.	Asistent personal Afilipoaie D.						21	3	1.714
24.	Asistent personal Balan M.						19	2	1.632
25.	Asistent personal Beșliu M.						19	2	1.632
26.	Asistent personal Roman V.						19	2	1.632
27	Asistent personal Lungeanu C.						14		1.450

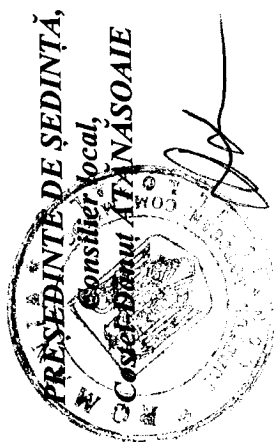

CONTRASEMNEAZĂ,
Secretarul comunei,
Diane BOICU

Nr. maxim de posturi conform OUG 63/1010: 17, din care:
- 8 posturi funcții publice ocupate.

- 9 posturi funcții contractuale, din care:
- 8 posturi ocupate.
- 1 post vacant.

Nr. posturi sănătate: 1 (contractual)

Nr. posturi asistenți personali: 9 (contractuale)

Nr. total de posturi: 27

Stat de funcții la data 01.02.2017

Unitate de învățământ: Școala Gimnaziala Nr. 1 Mitoc

Cod SIRUES: 390156

Cod fiscal: 29362203

Stare stat de personal: închis

Se aprobă
numărul maxim
de posturi

Anexă la HEC Mitoc
nr. 13 / 27.03.2017

Sursă de finanțare : Buget local (Consiliul local)		Număr posturi din care						
Categorie de personal - didactic		Total	Ocupate	Cumul	PCO	Vacante		
Denumire funcție / Grad didactic	Nivel studii	Vechime în învățământ						
Director (școală sau liceu)	S	>=22 și <25	1,0000	1,0000	0,0000	0,0000	0,0000	0,0000
Învățător / Grad II	M	>=30 și <35	1,0000	1,0000	0,0000	0,0000	0,0000	0,0000
Învățător / Grad I	M	Peste 40 ani	1,0000	1,0000	0,0000	0,0000	0,0000	0,0000
Învățător / Grad II	M	>=35 și <40	1,0000	1,0000	0,0000	0,0000	0,0000	0,0000
Profesor / Grad I	S	>=22 și <25	1,0500	1,0000	0,0000	0,0500	0,0000	0,0000
Profesor / Grad II	S	>=25 și <30	1,0000	1,0000	0,0000	0,0000	0,0000	0,0000
Profesor / Grad II	S	>=14 și <18	1,0000	1,0000	0,0000	0,0000	0,0000	0,0000
Profesor / Debutant	S	Până la 1 an	1,0000	1,0000	0,0000	0,0000	0,0000	0,0000
Profesor / Grad I	S	>=18 și <22	1,0000	1,0000	0,0000	0,0000	0,0000	0,0000
Profesor / Grad I	S	>=30 și <35	1,0000	1,0000	0,0000	0,0000	0,0000	0,0000
Profesor / Grad II	S	>=10 și <14	1,0000	1,0000	0,0000	0,0000	0,0000	0,0000
Profesor / Grad II	S	>=6 și <10	2,5600	2,0000	0,0000	0,5600	0,0000	0,0000
Profesor / Definitiv	S	>=1 și <6	1,0000	1,0000	0,0000	0,0000	0,0000	0,0000
Profesor / Definitiv	SSD	Peste 40 ani	0,8900	0,0000	0,0000	0,8900	0,0000	0,0000
Profesor / Debutant	S	Până la 1 an	1,0000	1,0000	0,0000	0,0000	0,0000	0,0000
Profesor / Fără pregătire	M	>=10 și <14	1,0000	1,0000	0,0000	0,0000	0,0000	0,0000
Profesor / Definitiv	S	>=1 și <6	1,0000	1,0000	0,0000	0,0000	0,0000	0,0000

Categorii de personal - didactic							Număr posturi din care			
Denumire funcție / Grad didactic	Nivel studii	Vechime în învățământ	Total	Ocupate	Cumul	PCO	Vacante			
Profesor / Fără pregătire	M	Până la 1 an	1,000	1,000	0,000	0,000	0,000			
Profesor / Fără pregătire	M	Peste 40 ani	0,1100	0,0000	0,0000	0,1100	0,0000			
Profesor / Fără pregătire	M	>=1 si <6	0,0500	0,0000	0,0000	0,0500	0,0000			
Profesor pentru învățământ primar / Grad I	S	>=10 si <14	1,0000	1,0000	0,0000	0,0000	0,0000			
TOTAL didactic:			20,6600	19,0000	0,0000	1,6600	0,0000			
Categorii de personal - didactic - auxiliar							Număr posturi din care			
Denumire funcție / Grad didactic	Nivel studii	Vechime în învățământ	Total	Ocupate	Cumul	PCO	Vacante			
Administrator financiar treapta I	M		0,5000	0,0000	0,5000	0,0000	0,0000			
Biblioteca gradul II	S		0,2500	0,0000	0,2500	0,0000	0,0000			
Îngrijitor grupă învățământ preșcolar	G		0,2500	0,2500	0,0000	0,0000	0,0000			
Îngrijitor grupă învățământ preșcolar	G		0,5000	0,5000	0,0000	0,0000	0,0000			
Secretar instituție unitate de învățământ II	S		0,5000	0,0000	0,5000	0,0000	0,0000			
TOTAL didactic - auxiliar:			2,0000	0,7500	1,2500	0,0000	0,0000			
Categorii de personal - nedidactic							Număr posturi din care			
Denumire funcție / Grad didactic	Nivel studii	Vechime în învățământ	Total	Ocupate	Cumul	PCO	Vacante			
Îngrijitor I	M		2,0000	2,0000	0,0000	0,0000	0,0000			
Îngrijitor I	M		0,5000	0,5000	0,0000	0,0000	0,0000			
Îngrijitor I	G		0,2500	0,2500	0,0000	0,0000	0,0000			
Muncitor V	M		1,0000	1,0000	0,0000	0,0000	0,0000			
Șofer	M		0,5000	0,5000	0,0000	0,0000	0,0000			
TOTAL nedidactic:			4,2500	4,2500	0,0000	0,0000	0,0000			
Total General:			26,9100	24,0000	1,2500	1,6600	0,0000			

Director,
Prof. Daniela Pleșcu,

[Handwritten signature]

Adm. Financiar,
Nusa Bogdan
Fundelei

Secretar,
Lorica Mitel
[Handwritten signature]

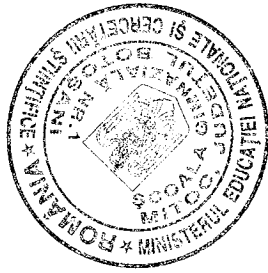

PRESEDINTE DE SEMINAR,
COMUNAR,

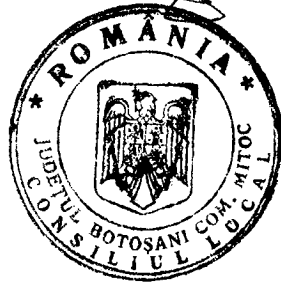

CONTRASEMNEATĂ
SECRETARUL COMUNAR
Liliana Kociu
[Handwritten signature]