

HOTARARE

privind completarea si actualizarea inventarului bunurilor care alcatuiesc domeniul privat al comunei Balta Alba, judetul Buzau.

Consiliul local al comunei Balta Albă, județul Buzău, întrunit în ședința de lucru ordinară în data de 21.07.2022.

- raportul nr.4565/06.07.2022. a Compartimentului achizitii publice, din cadrul aparatului de specialitate al primarului comunei Balta Alba, judetul Buzau;
- referat de aprobare nr.4566/06.07.2022, al primarului comunei Balta Alba, judetul Buzau;
- rapoartele de avizare ale comisiilor de specialitate ale consiliului local Balta Alba, nr.163,164,165/21.07.2022;
- art.355,356,alin(2) și art.357 din OUG.nr.57/2019, privind codul administrativ cu modificările și completările ulterioare;
- În conformitate cu prevederile art.7 din Legea nr.52/2003, privind transparența decizională în administrația publică, republicată;

În temeiul prevederilor art.129,alin (2),lit.c și art.196,alin.(1)lit.a din OUG.nr.57/2019, privind codul administrativ cu modificările și completările ulterioare;

HOTĂRĂȘTE:

Art. 1. Se însușește și se aprobă completarea și actualizarea inventarului bunurilor care alcatuiesc domeniul privat al comunei Balta Alba, judetul Buzau, cu bunurile prevăzute în anexa nr.1, anexa care face parte integrantă din prezenta hotărâre.

Art. 2.. Începând cu data prezentei H.C.L.Balta Alba nr.16/19.02.2021 se abrogă.

Art. 3. Cu aducerea la îndeplinire a prezentei hotărâri se însărcinează Primarul comunei Balta Alba prin Compartimentele de specialitate din cadrul Primăriei comunei Balta Alba.

Art. 4. Prezenta hotărâre se aduce la cunoștința publică, respectiv se comunică Primarului comunei Balta Alba, celor nominalizați cu ducerea la îndeplinire și se comunică Instituției Prefectului Județului Buzău în vederea exercitării controlului cu privire la legalitate.



Contrasemne



Nr.50
BALTA ALBA, 21.07.2022

Această hotărâre a fost adoptată de Consiliul local al comunei Balta Alba în ședința ordinară din data de 21.07.2022, cu respectarea art.139 din OUG.nr.57/2019, cu un număr de 10 voturi pentru 0 voturi împotriva și 0 abțineri, din numărul total de 11 consilieri în funcție și 10 consilieri prezenți la ședința.

REFERAT DE APROBARE

privind completarea si actualizarea inventarului bunurilor care alcatuiesc domeniul privat al comunei Balta Alba, judetul Buzau.

Avand in vedere prevederile art.355,356,alin.(2)si art.357,alin(4) din OUG.nr.57/2019,privind Codul administrativ,cu modificarile si completarile ulterioare,potrivit carora;

-Bunurile care fac parte din domeniul privat al statului sau al unitatilor administrativ-teritoriale se afla in circuitul civil si se supun regulilor prevazute de Legea nr.287/2009,republicata,cu modificarile ulterioare,daca prin lege nu se prevede altfel.

-Obligatia efectuarii inventarierii bunurilor imobile proprietate privata a statului revine autoritatilor si institutiilor publice centrale si locale,regiilor autonome,societatilor,companiilor nationale,institutelor de cercetare-dezvoltare,societatilor cooperatiste,asociatiilor,fundatiilor si altor asemenea,persoanelor fizice sau juridice carora li s-au atribuit in mod direct un drept real,altul decat cel de proprietate,asupra bunurilor imobile care alcatuiesc domeniul privat al statului,de catre autoritatile prevazute la art.287,conform legii,denumite in continuare entitati.

-Inventarul prevazut la alin.(1) se aproba prin hotarare a autoritatii deliberative a fiecarei unitati administrativ-teritoriale.

Intrucat s-a constatat ca este necesara completarea domeniului privat cu bunurile din anexa proiectului de hotarare,va rog sa aprobati proiectul in forma prezentata.

**PRIMAR,
Marin Ionel**



R A P O R T

privind completarea si actualizarea inventarului bunurilor care alcatuiesc domeniul privat al comunei Balta Alba, judetul Buzau.

Avand in vedere prevederile art.355,356,alin.(2)si art.357,alin(4) din OUG.nr.57/2019,privind Codul administrativ,cu modificarile si completarile ulterioare,potrivit carora;

-Bunurile care fac parte din domeniul privat al statului sau al unitatilor administrativ-teritoriale se afla in circuitul civil si se supun regulilor prevazute de Legea nr.287/2009, republicata,cu modificarile ulterioare,daca prin lege nu se prevede altfel.

-Obligatia efectuarii inventarierii bunurilor imobile proprietate privata a statului revine autoritatilor si institutiilor publice centrale si locale,regiilor autonome,societatilor,companiilor nationale,institutelor de cercetare-dezvoltare,societatilor cooperatiste,asociatiilor,fundatiilor si altor asemenea,persoanelor fizice sau juridice carora li s-au atribuit in mod direct un drept real,altul decat cel de proprietate,asupra bunurilor imobile care alcatuiesc domeniul privat al statului,de catre autoritatile prevazute la art.287,conform legii,denumite in continuare entitati.

-Inventarul prevazut la alin.(1) se aproba prin hotarare a autoritatii deliberative a fiecarei unitati administrativ-teritoriale.

Intrucat s-a constatat ca este necesara completarea domeniului privat cu bunurile din anexa proiectului de hotarare,va rog sa propuneti spre aprobare consiliului local al comunei Balta Alba,judetul Buzau, proiectul de hotarare in forma prezentata.

Compartiment achizitii publice



SE ACTUALIZEAZA SI SE COMPLETEAZA DOMENIUL PRIVAT AL COMUNEI BALTA ALBA, DUPA CUM URMEAZA:

Nr crt	Denumire imobil	Suprafata mp	Elemente de identificare N S E V				Situatie juridica	Destinatie actuala/categorii de folosinta	Observatii
			N	S	E	V			
1.	Teren Cvartal 4	2.285	CF 20044	OLTEANU DUMITRU	GHILIC NICOLETA	PRIMARIA BALTA ALBA	ADMINISTRARE CONSILIUL LOCAL	Cc	
2.	Teren Cvartal 66 P 1567	575	CF 21156	VASILE ALEXE	STEFANESCU FLORIN PEDA GHEORGHE	STR UNIRII	ADMINISTRARE CONSILIUL LOCAL	Cc	
3.	TEREN ARABIL T 50	10.000	ZAMFIR ADRIAN	PEDA N RADU	DRUM	DRUM	ADMINISTRARE CONSILIUL LOCAL	A	
4.	TEREN ARABIL CVARTAL 34 P 961 , 962	11.453	STR SONDEI	PRIMARIA BALTA ALBA	CF 21353	PRIMARIA BALTA ALBA	ADMINISTRARE CONSILIUL LOCAL	A	
5.	TEREN ARABIL CVARTAL 64 P-1485	1.815	NECULA GIGEL	CF 20876 CF 20707	STR DASCALULUI	STR PREOT POPESCU	ADMINISTRARE CONSILIUL LOCAL	A	
	TEREN ARABIL CVARTAL 60 P 1327	2.088	BACALAU BIBI	CF 21152	CF 20271	STR PREOT POPESCU	ADMINISTRARE CONSILIUL LOCAL	A	
	TEREN ARABIL CVARTAL 22, P 352, 357	4.087	STR GRADINITEI	-BURLACU DUMITRU -BURLACU GEORGE -PETRACHE CARNICI	STR UNIRII	CRANGASU DUMITRU	ADMINISTRARE CONSILIUL LOCAL	A	
8.	TEREN CVARTAL 59 , P 1280	173	PRIMARIA BALTA ALBA	CF 20567	STR UNIRII	CF 21158	ADMINISTRARE CONSILIUL LOCAL	Cc	
9.	TEREN CVARTAL	204	STR	CF 21086	STR UNIRII	ALEE	ADMINISTRARE CONSILIUL	Cc	



	48, P 849		VIITORULUI				LOCAL		
10	TEREN CVARTAL 48, P 881	1.223	CF 21086	STR PARCULUI	STR UNIRII	CF 21866	ADMINISTRARE CONSILIUL LOCAL	Cc	
11	TEREN CVARTAL 49, P 1280	1.154	STR PARCULUI	PRIMARIA BALTA ALBA	STR UNIRII	CF 21158	ADMINISTRARE CONSILIUL LOCAL	Cc	
12	TEREN CVARTAL 17, P 237	942	FILIP RADU	STR POSTEI	NICOARA STAN	CF 21159	ADMINISTRARE CONSILIUL LOCAL	Cc	
13	TEREN T 56, P 391	5.000	MARIN VIRGIL PETRE ROMEO	STR POSTEI	DRUM EXPLOATARE	MARIN VIRGIL DOBRESCU ION	ADMINISTRARE CONSILIUL LOCAL	A	

COMISIE DE IVENTARIERE:

PRESEDINTE-Marin Ionel-----

MEMBRII:Baln Constantin-----

-Ghilic Valerica-----

-Stoica Mica-----

ta Mihai-----

la Frusina-----

Cristian-----



GDPR

Data Protection Officer (DPO) | Compliance | 25 May 2018 | Data Breaches | Personal Data

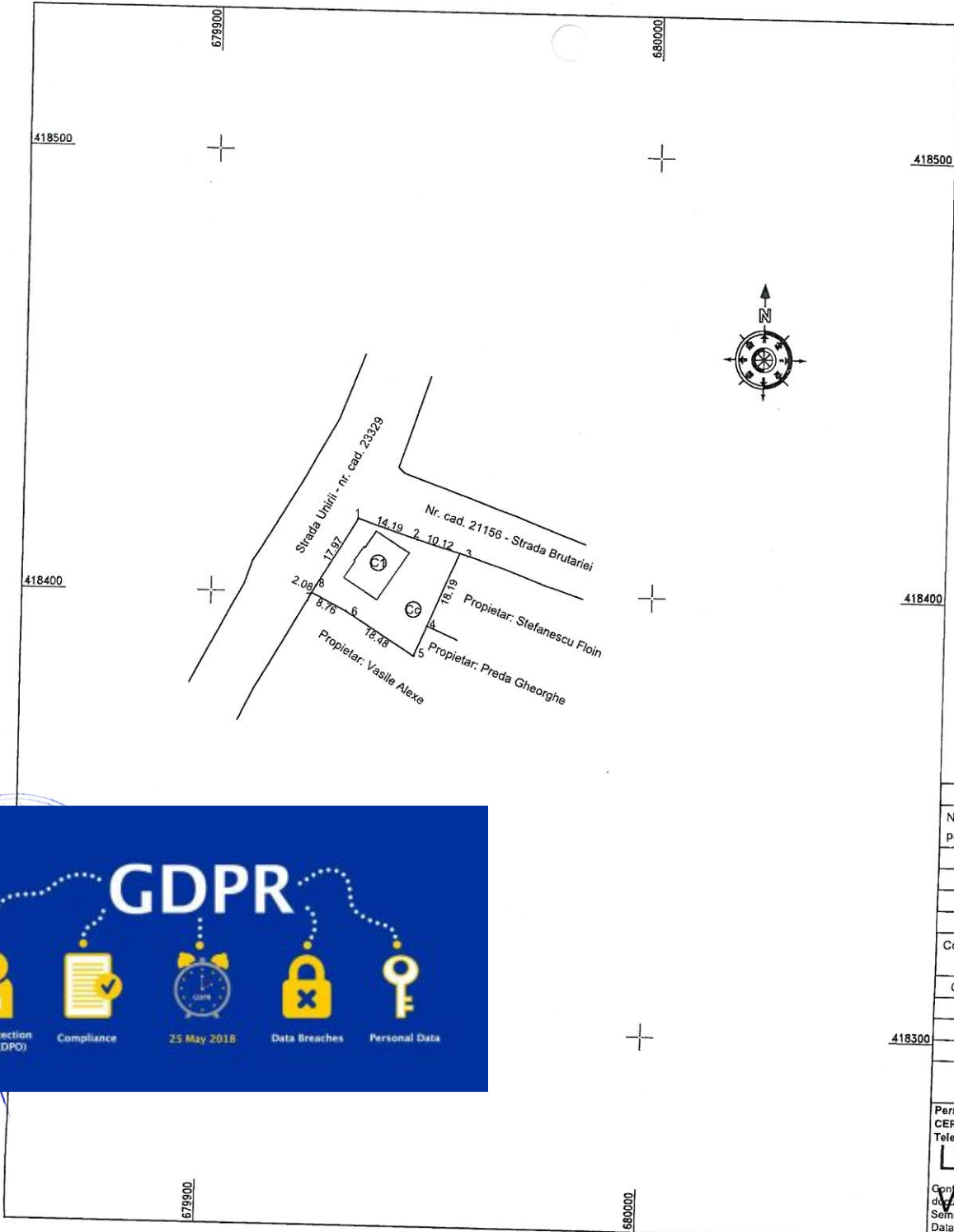

Plan de amplasament si delimitare a imobilului
Scara 1 : 1000
Anexa nr. 1.35 la regulam

Nr. cadastral	Suprafata masurata a imobilului (mp)	Adresa imobilului
	575	Comuna Balta Alba, Sat Amara, Cvartal 66 Parcela 1567, judetul Buzău
Nr. Carte Funciara		Unitate Administrativ Teritoriala (UAT)
		Balta Alba

A. DATE REFERITOARE LA TEREN

Nr. parcela	Categorie de folosinta	Suprafata (mp)	Mentiuni
1	Cc	575	Imobil imprejmuit cu gard de lemn intre punctele 1 - 3, 4 - 5, imprejmuit cu gard de plasa intre punctele 5 - 8.
Total		575	

B. DATE REFERITOARE LA CONSTRUCTII

Cod	Destinatia	Suprafata construita la sol (mp)	Mentiuni
C1	CL	119	Locuinta de serviciu (P) construita in anul 1948, Sed = 1,19 mp
Total		119	

Suprafata totala masurata a imobilului = 575 mp
Suprafata din act = 575 mp

Persoana Fizica Autorizata: VODARICI LIVIU, CATEGORIA "B"
CERTIFICAT DE AUTORIZARE SERIA RO-GL-F NR.0126/23.06.2014
Telefon : 0746935036

Liviu Vodarici
Liviu Vodarici
c=RO, o=VODARICI F. LIVIU - PERSOANA FIZICA AUTORIZATA, cn=Liviu Vodarici

Confirm executarea masuratorilor pe teren in baza planului de amplasament si delimitare a terenului si corespundenta acestora cu planul de amplasament si delimitare a terenului.
Semnatura si stampila
Data: Iunie 2022

2022.07.20 16:53:17 +03'00'

Inspector

Confirm introducerea imobilului in baza de date integrata si atribuirea numarului cadastral.
Semnatura si para
Data:/2021
Stampila BCPI

GDPR

Data Protection Officer (DPO) Compliance 25 May 2018 Data Breaches Personal Data

GDPR

Data Protection Officer (DPO) Compliance 25 May 2018 Data Breaches Personal Data

GDPR

Data Protection Officer (DPO) Compliance 25 May 2018 Data Breaches Personal Data

Plan de amplasament si delimitare a imobilului
Scara 1 : 1000

Nr. cadastral	Suprafata masurata a imobilului (mp)	10 000
Comuna Baka Alba, Sat Amara, intravilan		
Unitate Administrativa		
Baita		

Nr. cartea Funciara

Suprafata totala masurata a imobilului = 10 000 mp

Nr. parcela	Categorie de folosinta	Suprafata (mp)	Mentii
1	Arabil	10 000	
Total			
imobil inregistrat in planul cadastral fara localizare certa datorita tipul planului parcelar.		10 000	
imobil neinregistrat			
Total			
10 000			

A. DATE REFERIToare LA TEREN

Nr. parcela	Categorie de folosinta	Suprafata (mp)	Mentii
1	Arabil	10 000	
Total			
imobil inregistrat in planul cadastral fara localizare certa datorita tipul planului parcelar.		10 000	
imobil neinregistrat			
Total			
10 000			

B. DATE REFERIToare LA CONSTRUCTII

Cod	Destinatia	Suprafata construita la sol (mp)	Mentii
Total			

Suprafata totala masurata a imobilului = 10 000 mp

Suprafata din act = - mp

Persoana Fizica Autorizata: VODARICI LIVIU, CATEGORIA "B"

CERTIFICAT DE AUTORIZARE SERIA RO-GL-F NR.0126/23.06.2014
Telefon : 0746935036

Semnat digital de Liviu Vodarici!
Data: 2021.02.16 09:24:28
Confirm executarea masuratorilor la teren, corectitudinea incontinui documentatiei cadastrale si corespundenta acesteia cu realitatea din teren.
Semnatura si stampila
Data: Ianuarie 2021

Liviu Vodarici!
Data: 02/09/2021
Confirm introducerea imobilului in baza de date integrate si atribuirea numarului cadastral.
Semnatura si paraf
Data:/...../2021
Stampila BCPI

Inspector

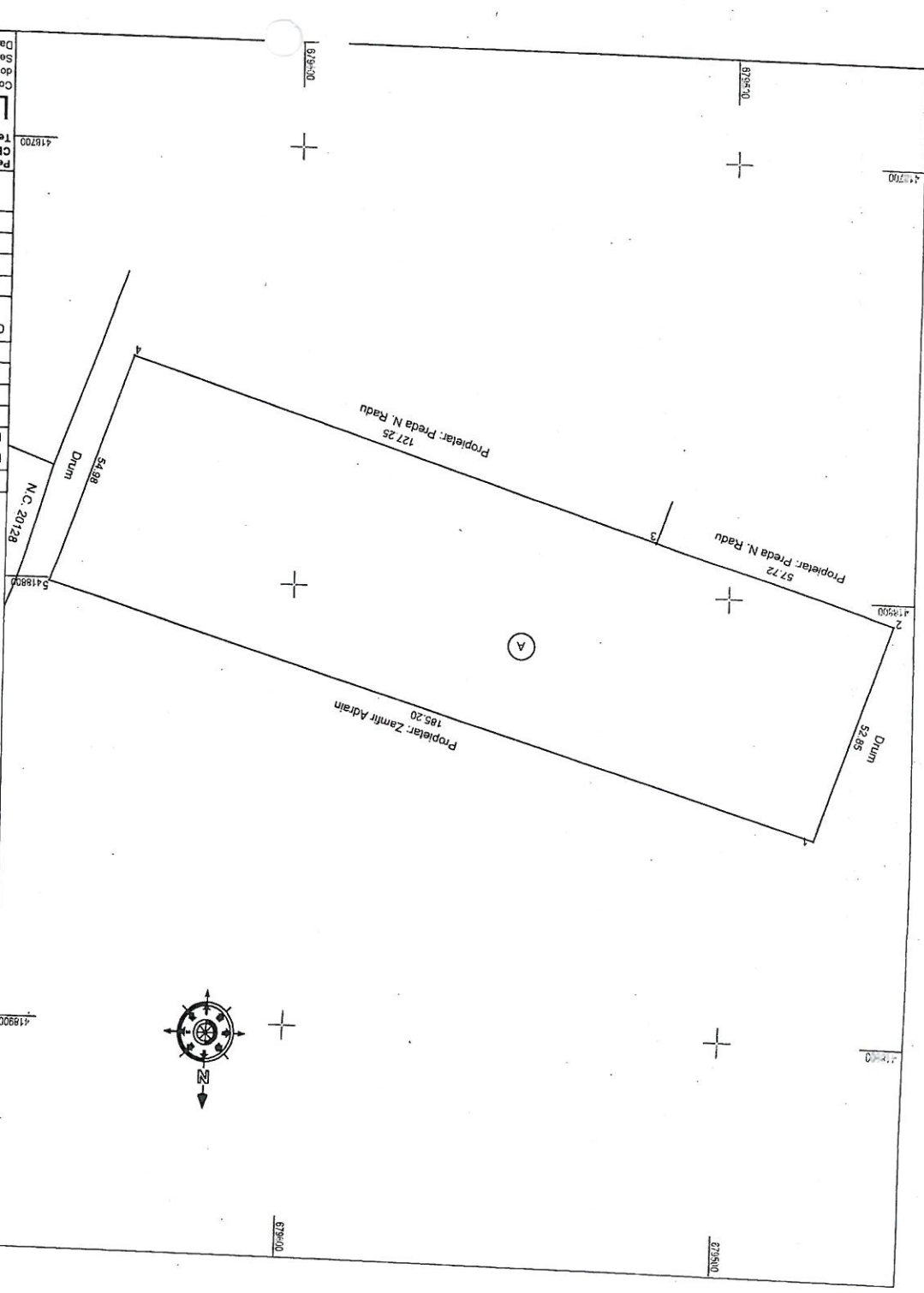

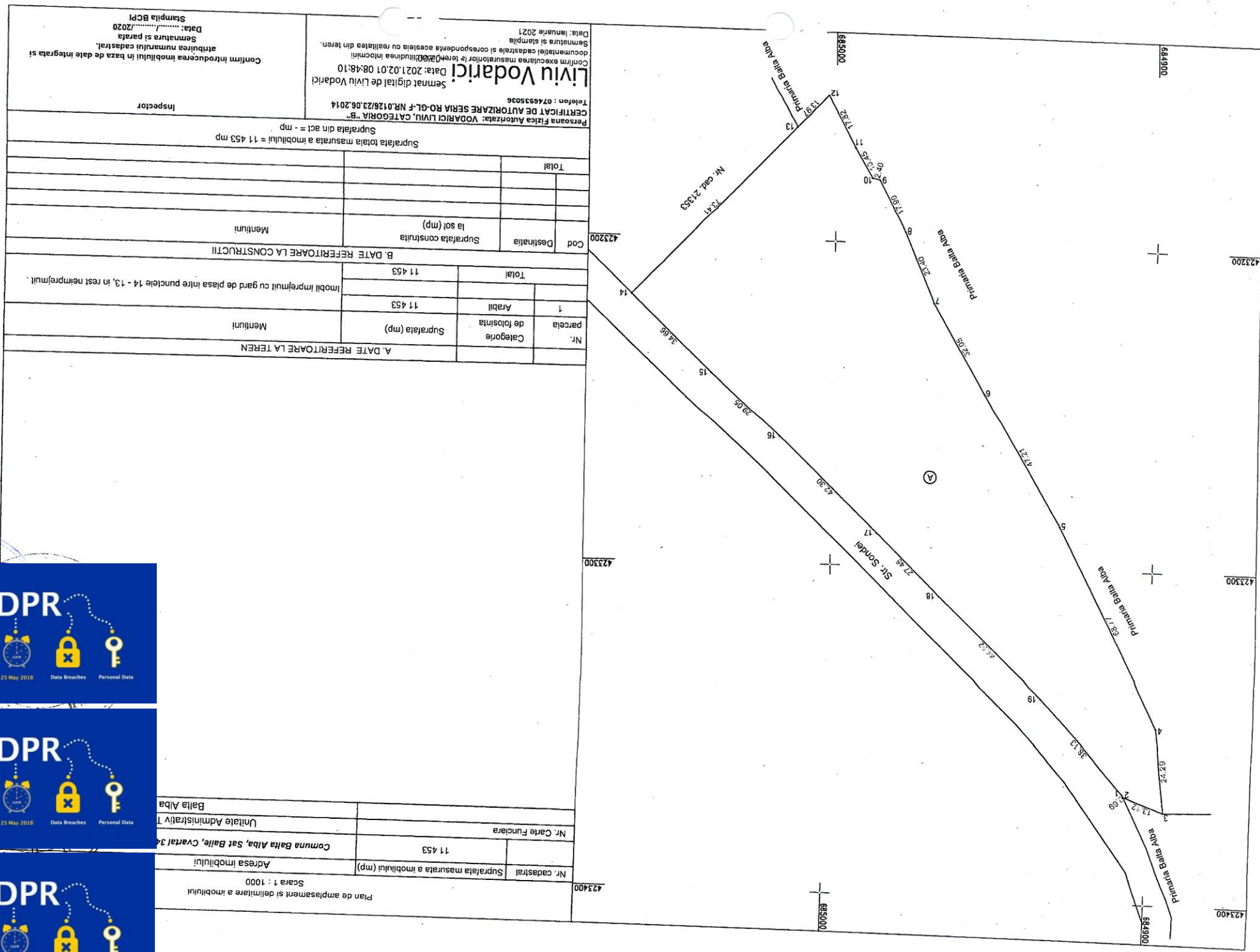

Liviu Vodarici! Semnat digital de Liviu Vodarici
 Confirm executarea masurarilor si corespundenta acestora cu realitatea din teren.
 Documentul cadastral si stampila
 Data: Ianuarie 2021
 Telefon : 0746935036

CERTIFICAT DE AUTORIZARE SERIA RO-GL-F-NR.0128/23.06.2014
 Persoana Fizica Autorizata: VODARICI LIVIU, CATEGORIA "B"
 Suprafata din act = - mp

A. DATE REFERIToare LA TEREN	
Nr. parcea de folosinta	1
Suprafata (mp)	11 453
Mentuni	
Imobil imprejmuit cu gard de plasa intre punctele 14 - 13, in rest neimprejmuit.	
Total	
11 453	
B. DATE REFERIToare LA CONSTRUCTII	
Cod Destinatia	423200
Suprafata construita la sol (mp)	
Mentuni	
Total	
11 453	
Suprafata totala masurata a imobilului = 11 453 mp	

Pian de amplasament si delimitare a imobilului	
Nr. cadastral	423400
Suprafata masurata a imobilului (mp)	11 453
Adresa imobilului	Comuna Balta Alba, Sat Balte, Cvartal 3
Nr. Carte Funciara	Unitate Administrativ T Balta Alba

GDPR

Data Protection Officer (DPO) | Compliance | 25 May 2018 | Data Breaches | Personal Data

GDPR

Data Protection Officer (DPO) | Compliance | 25 May 2018 | Data Breaches | Personal Data

GDPR

Data Protection Officer (DPO) | Compliance | 25 May 2018 | Data Breaches | Personal Data

GDPR

Data Protection Officer (DPO) | Compliance | 25 May 2018 | Data Breaches | Personal Data

GDPR

Data Protection Officer (DPO) | Compliance | 25 May 2018 | Data Breaches | Personal Data

GDPR

Data Protection Officer (DPO) | Compliance | 25 May 2018 | Data Breaches | Personal Data

Plan de amplasament si delimitare a imobilului
Scara 1 : 1000

Nr. cadastral	Suprafata masurata a imobilului (mp)	1 815
Adresa imobilului <i>Comuna Baha Alba, Sat Amara,</i>		
Nr. Carte Funciara		
Unitate Administrativ Teritoriala (UAT) Baha		

Nr. parcea	1	Suprafata de folosinta	Suprafata (mp)	Mentuni
Arabil	1 815			
Total		1 815		

B. DATE REFERITORE LA CONSTRUCTII

Cod	Destinatia	Suprafata construita la sol (mp)	Mentuni
Total		1 815	

A. DATE REFERITORE LA TEREN

Suprafata totala masurata a imobilului = 1 815 mp

Suprafata din act = - mp

Inspector

Liviu Vodarici
Semnat digital de Liviu Vodarici
Data: 2021.01.25 16:28:27
Confirm executarea masuratorilor la teren si corectitudinea inlocuirii documentelor cadastrale cu realitatea din teren.
Data: Ianuarie 2021
Semnatura si stampila

CERTIFICAT DE AUTORIZARE SERIA RO-GL-F-NR.0126/23.06.2014
Telefon : 074933036
Persoana Fizica Autorizata: VODARICI LIVIU, CATEGORIA "B"
Confirm introducerea imobilului in baza de date integrata si atribuirea numerului cadastral.
Semnatura si parala
Data:/2021
Stampila BCFI

418200

418300

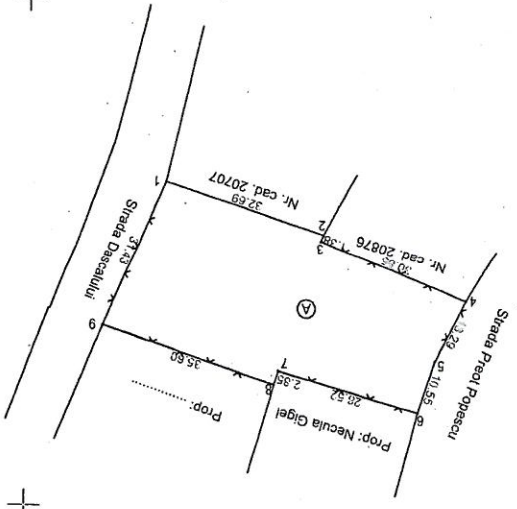

1800

679800

679700

679700

418200

418300

GDPR



Data Protection Officer (DPO)



Compliance



25 May 2018



Data Breaches



Personal Data

GDPR



Data Protection Officer (DPO)



Compliance



25 May 2018



Data Breaches



Personal Data

GDPR



Data Protection Officer (DPO)



Compliance



25 May 2018



Data Breaches



Personal Data

Plan de amplasament si delimitare a imobilului
Scara 1 : 1000

Nr. cadastral	Suprafata masurata a imobilului (mp)	2 088
Comuna Balta Alba, Sat Amara, Cvatralca Popescu, Cvatralca Popescu		
Unitate Administrativa		
Balta Alba		

418600

A. DATE REFERITOARE LA TEREN		
Nr. de folosita	Suprafata (mp)	
1	2 088	
Arabil	2 088	
Total		
2 088		
B. DATE REFERITOARE LA CONSTRUCTII		
Cod	Destinatie	Suprafata construita la sol (mp)
		Mentuni
Total		
Suprafata totala masurata a imobilului = 2 088 mp		
Suprafata din act = - mp		

418400

418500

418600

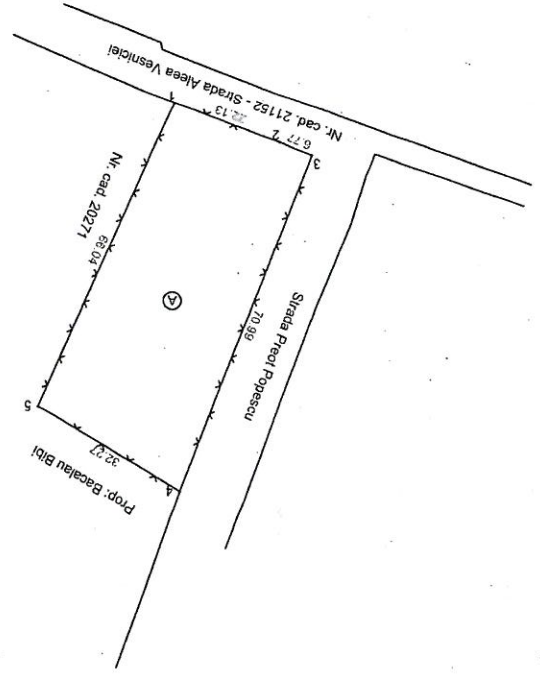

673800

673800

418600

418500

418400

Liviu Vodarici! Semnat digital de Liviu Vodarici
Data: 2021.01.25 16:29:03 +02:00
Confirm executarea masuratorilor la teren, corectitudinea inlocuirii documentelor cadastrale si corespundenta acestora cu realitatea din teren.
Semnatura si stampila
Data: Ianuarie 2021

CERTIFICAT DE AUTORIZARE SERIA RO-GL-F NR.0126/23.06.2014
Telefon : 0746935035

Persoana Fizica Autorizata: **VODARICI LIVIU, CATEGORIA "B"**
Suprafata din act = - mp

Inspector

Confirm introducerea imobilului in baza de date integrata si atribuirea numarului cadastral.
Semnatura si paraf
Data:/...../2021
Stampila BCPI

A DATE REFERIToare LA TEREN		Nr. parcela	1	Arabil	4 087	Mentii
Supratata (mp)		Total		4 087		
B. DATE REFERIToare LA CONSTRUCTII		Cod	Destinatia	Supratata construita la sol (mp)	Mentii	Inspector
Supratata totala masurata a imobilului = 4 087 mp		Total		4 087		

Plan de amplasament si delimitare a imobilului		Scara 1 : 1000	
Nr. cadastral		Supratata masurata a imobilului (mp)	
Adresa imobilului		4 087	
Nr. Carte Funciara		Comuna Balta Alba, Sat Amara, C	
Unitate Administrativa		Balta	

Persoana Fizica Autorizata: VODARICI LIVIU, CATEGORIA "B"
 CERTIFICAT DE AUTORIZARE SERIA RO-GL-F-NR.0126/23.06.2014
 Telefon : 0746335336
 Liviu Vodarici
 Semnat digital de Liviu Vodarici
 Data: 2021.01.25 16:29:38 +02'00'
 Confirm executarea masuratoriilor la teren, corectitudinea inlocuimintii
 documentelor cadastrale si corespundenta acestora cu realitatea din teren.
 Semnatura si stampila
 Data:/...../2021
 Stampila BCP
 Confirm introducerea imobilului in baza de date integrata si
 atribuirea numarului cadastral.
 Semnatura si para
 Inspector

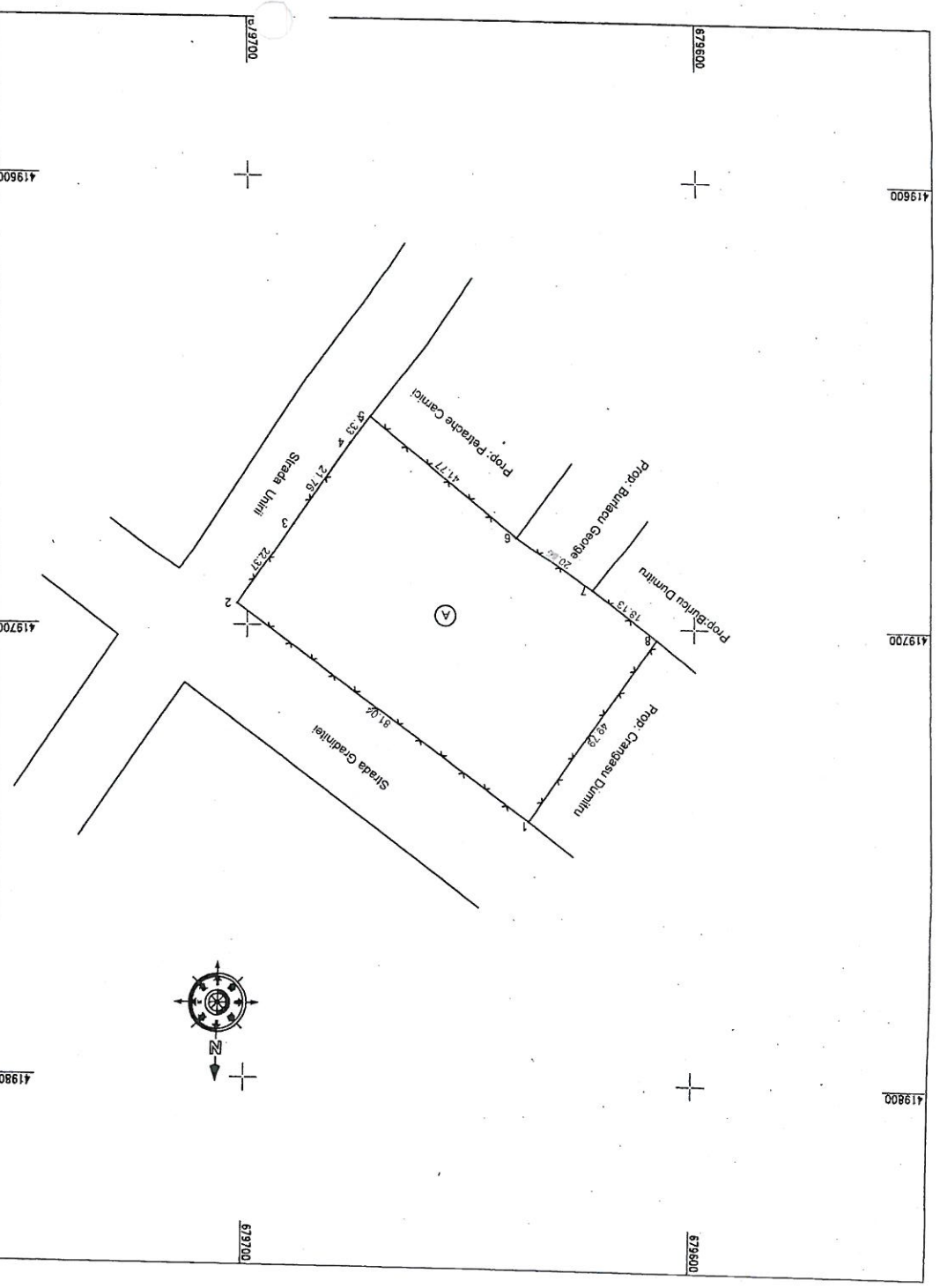

GDPR

Data Protection Officer (DPO)

Compliance

25 May 2018

Data Breaches

Personal Data

In atentia **Primaria Balta Alba**

Referitor: Modificare HCL 16/19.02.2021

Va rog sa modificati anexa 1 la HCL 16/ 19.02.2021 dupa cum urmeaza:

1. Imobilul de la pozitia 8, va avea urmatoarea adresa: Cv 59 P 1280 – cu specificatia categoriei de folosinta a imobilului. Acesta, din eroare de tehnoredactare a fost trecut cu adresa de CV 49
2. Imobilul de la pozitia 13 va avea urmatoarea adresa T56 P 391 – intravilan extins, cu specificatia categoriei de folosinta. Acesta, a fost identificat eronat ca facand parte din intravilanul comunei. Conform evidentelor de la OCPI, se afla in extravilan (actual intravilan).
- 3 Terenul de la pozitia 2 are adresa Cv 66 P 1567 si are suprafata de 575 m.p.

Data:
20.07.2022

Cu stima,
Ing. Liviu Vodarici

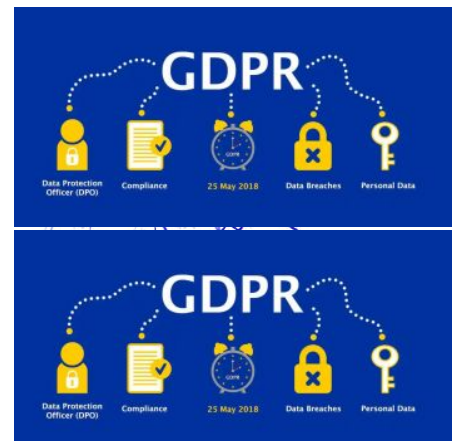

Plan de amplasament si delimitare a imobilului
Scara 1 : 500

Anexa nr. 1.35 la regulament

Nr. cadastral	Suprafata masurata a imobilului (mp)	Adresa imobilului
	173	Comuna Balta Alba, sat Amara, Cvartal 59, Parcela 1280, judetul Buzau
Nr. Carte Funciara	Unitate Administrativ Teritoriala (UAT)	
	Balta Alba	

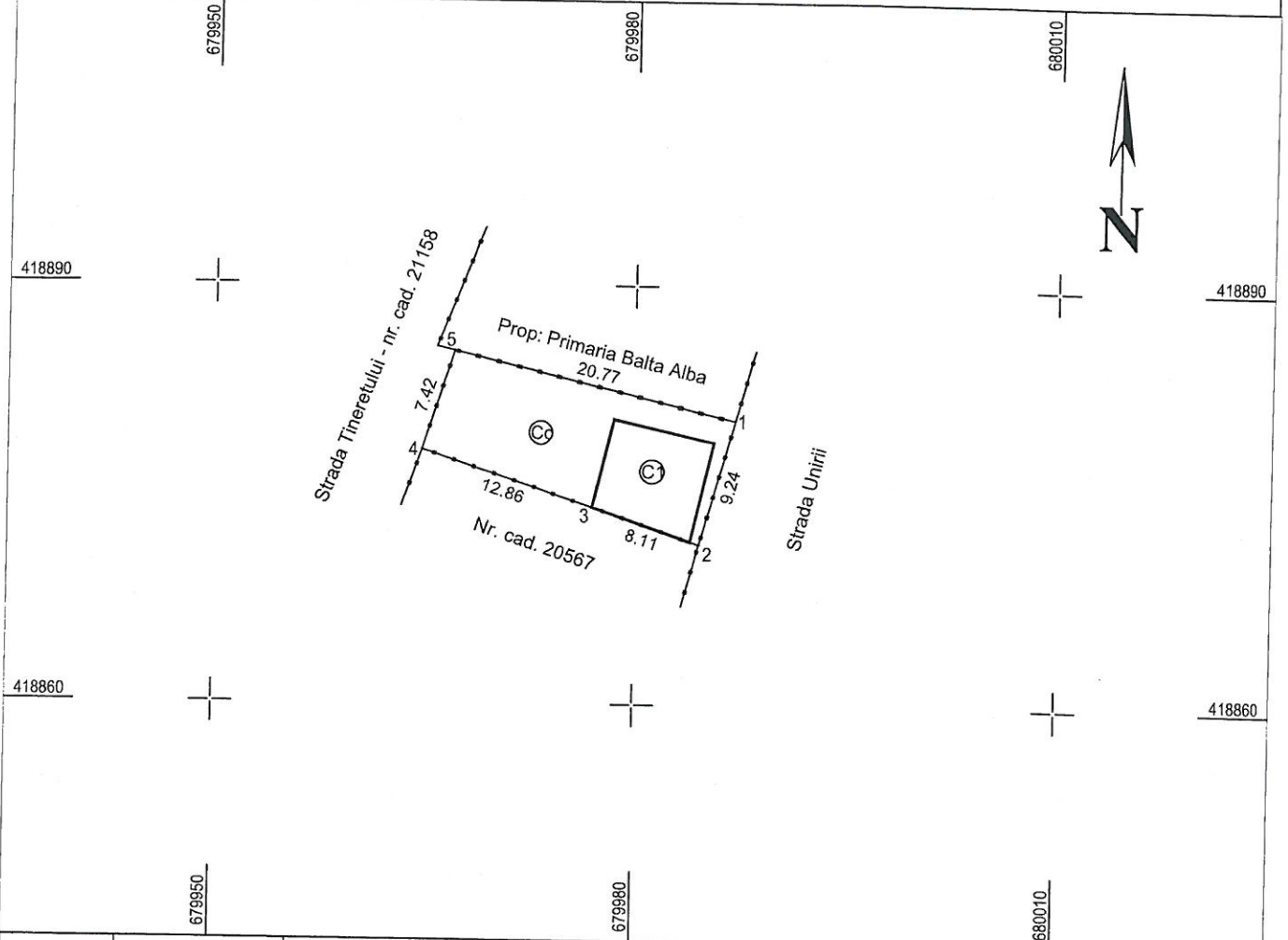

A. DATE REFERITOARE LA TEREN			
Nr. parcela	Categorie de folosinta	Suprafata (mp)	Mentiuni
1	Cc	173	Imobil imprejmuit cu gard de metal.
Total		173	

B. DATE REFERITOARE LA CONSTRUCTII			
Cod	Destinatia	Suprafata construita la sol (mp)	Mentiuni
C1	CA	51	Constructia C1 nu face obiectul lucrarii.
Total		51	

Suprafata totala masurata a imobilului = 173 mp
Suprafata din act = 173 mp

Semnatura si stampila PFA VODARICI LIVIU
CERTIFICAT DE AUTORIZARE SERIA RO-GL-F
NR.0126/23.06.2014 CATEGORIA "B"
Confirm executarea masuratorilor la teren, corectitudinea intocmirii documentatiei cadastrale si corespondenta acesteia cu realitatea din teren.

Semnatura si stampila
Data: Iunie 2021 Liviu Vodarici OCPI, B, GL, 0126

GDPR

Data Protection Officer (DPO) | Compliance | 25 May 2018 | Data Breaches | Personal Data

Nr. cadastral	Suprafata masurata a imobilului (mp)	Adresa imobilului
	204	Comuna Balta Alba, sat Amara, Cvartal 48, Parcela 849, judetul Buzau
Nr. Carte Funciara	Unitate Administrativ Teritoriala (UAT)	
	Balta Alba	

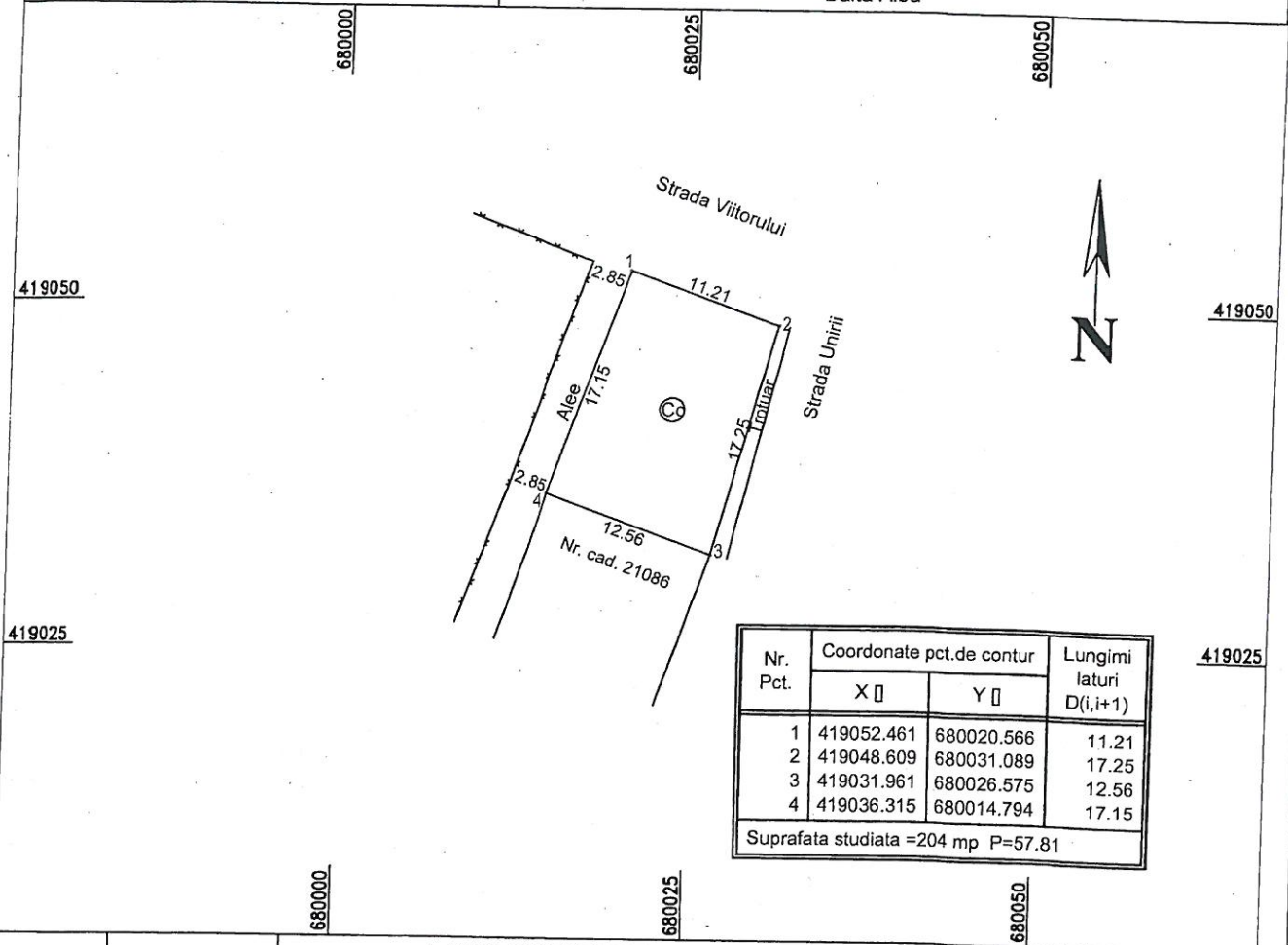

A. DATE REFERITOARE LA TEREN			
Nr. parcela	Categorie de folosinta	Suprafata (mp)	Mentiuni
1	Cc	204	Imobil neimprejmuit
Total		204	

B. DATE REFERITOARE LA CONSTRUCTII			
Cod	Destinatia	Suprafata construita la sol (mp)	Mentiuni
Total			

Suprafata totala mas

Semnatura si stampila PFA VODARICI LIVIU
CERTIFICAT DE AUTORIZARE SERIA RO-GL-F
NR.0126/23.06.2014 CATEGORIA "B"
Confirm executarea masuratorilor la teren, corectitudinea intocmirii
documentatiei cadastrale si corespondenta acesteia cu realitatea
din teren.
Semnat digital de Liviu Vodarici
Data: Decembrie 2020
Liviu Vodarici
Data: 2020.12.01 10:56
+02'00'

GDPR

Data Protection Officer (DPO) | Compliance | 25 May 2018 | Data Breaches | Personal Data

Plan de amplasament si delimitare a imobilului
Scara 1 : 1000

Anexa nr. 1.35 la regulament

Nr. cadastral	Suprafata masurata a imobilului (mp)	Adresa imobilului
	1 223	Comuna Balta Alba, sat Amara, Cvartal 48, Parcela 881, judetul Buzau
Nr. Carte Funciara	Unitate Administrativ Teritoriala (UAT)	
	Balta Alba	

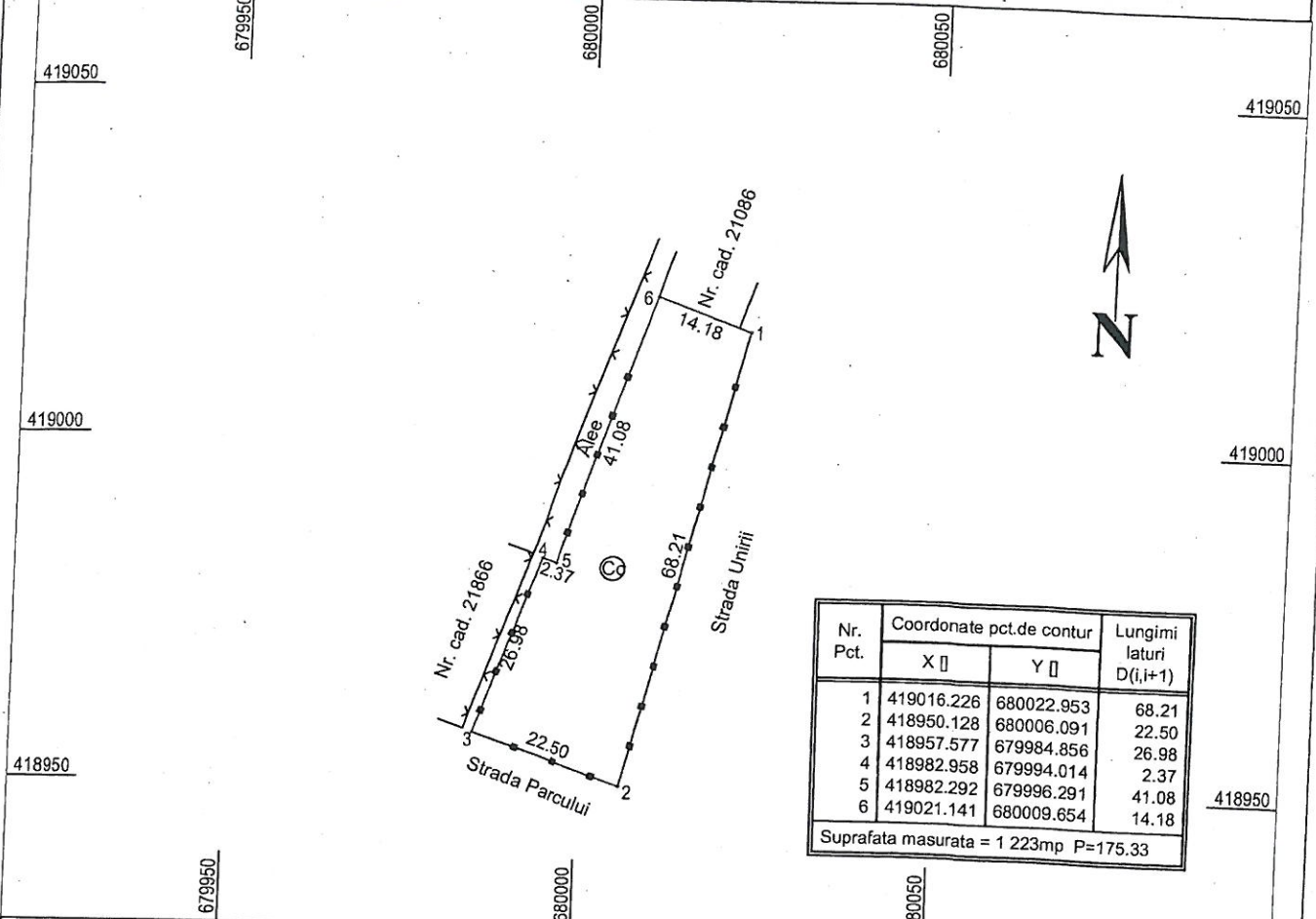

Nr. Pct.	Coordonate pct.de contur		Lungimi laturi D(i,i+1)
	X []	Y []	
1	419016.226	680022.953	68.21
2	418950.128	680006.091	22.50
3	418957.577	679984.856	26.98
4	418982.958	679994.014	2.37
5	418982.292	679996.291	41.08
6	419021.141	680009.654	14.18

Suprafata masurata = 1 223mp P=175.33

A. DATE REFERITOARE LA TEREN			
Nr. parcela	Categorie de folosinta	Suprafata (mp)	Mentiuni
1	Cc	1 223	mobil imprejmuit cu gard de metal intre punctele 1 - 6, neimprejmuit intre punctele 6 - 1.
Total		1 223	

B. DATE REFERITOARE LA CONSTRUCTII			
Cod	Destinatia	Suprafata construita la sol (mp)	Mentiuni
Total			

Suprafata totala masurata

Semnatura si stampila PFA VODARICI LIVIU
CERTIFICAT DE AUTORIZARE SERIA RO-GL-F
NR.0126/23.06.2014 CATEGORIA "B"
Confirm executarea masuratorilor la teren, corectitudinea intocmirii documentatiei cadastrale si corespondenta acesteia cu realitatea din teren.
Semnatura si stampila Liviu Vodarici
Data: Decembrie 2020

Semnat digital de Liviu Vodarici
Data: 2020.12.01 10:53:38 +02'00'

GDPR

Data Protection Officer (DPO) | Compliance | 25 May 2018 | Data Breaches | Personal Data

Plan de amplasament si delimitare a imobilului
Scara 1 : 500

Anexa nr. 1.35 la regulament

Nr. cadastral	Suprafata masurata a imobilului (mp)	Adresa imobilului
	1 154	Comuna Balta Alba, sat Amara, Cvartal 49, Parcela 1280, judetul Buzau
Nr. Carte Funciara	Unitate Administrativ Teritoriala (UAT)	
	Balta Alba	

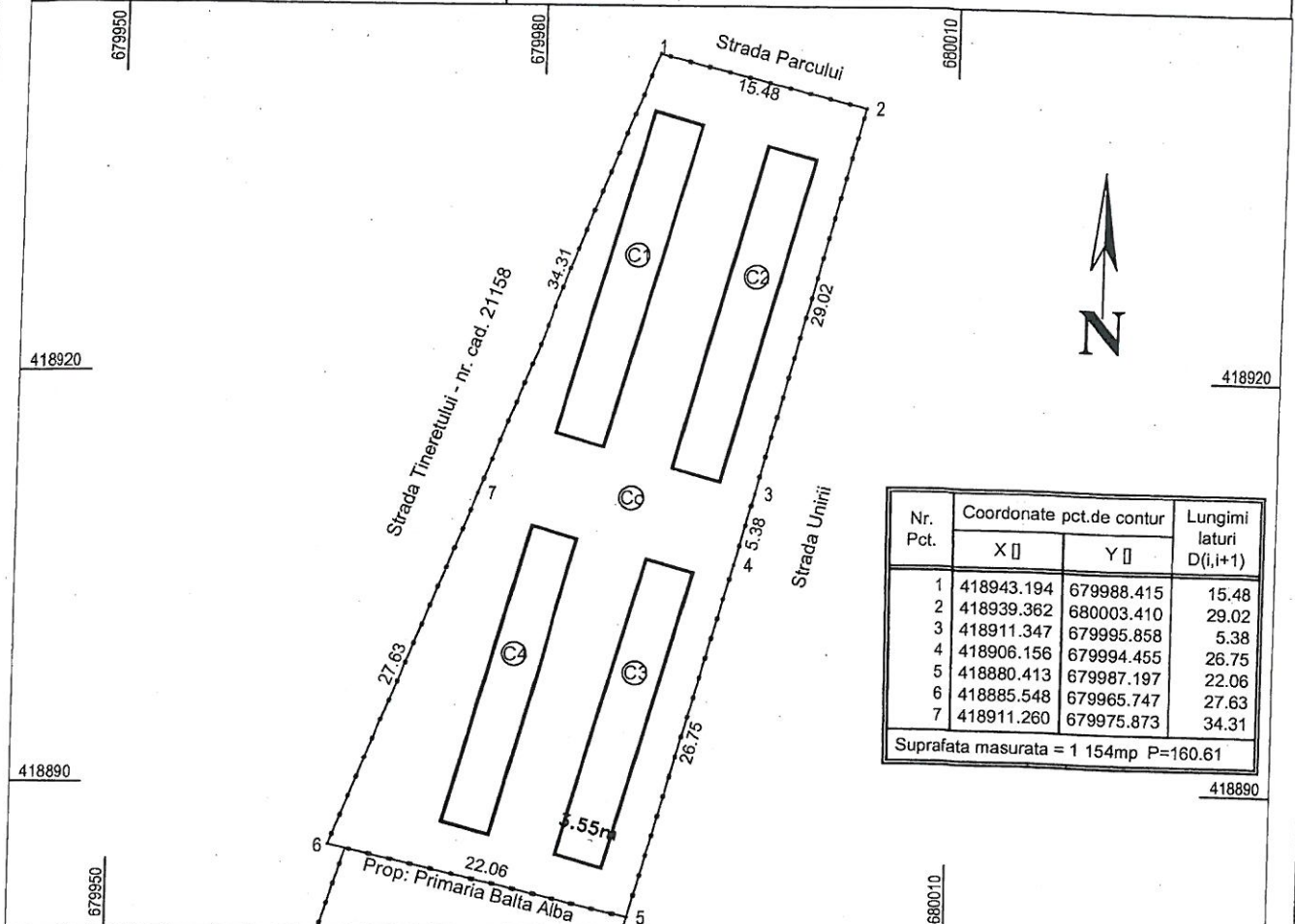

A. DATE REFERITOARE LA TEREN			
Nr. parcela	Categorie de folosinta	Suprafata (mp)	Mentiuni
1	Cc	1 154	Imobil imprejmuit cu gard de metal.
Total		1 154	

B. DATE REFERITOARE LA CONSTRUCTII			
Cod	Destinatia	Suprafata construita la sol (mp)	Mentiuni
C1	CAS	87	Hala piata (P) construita in anul 2007, Scd = 87 m.p.
C2	CAS	87	Hala piata (P) construita in anul 2007, Scd = 87 m.p.
C3	CAS	79	Hala piata (P) construita in anul 2007, Scd = 79 m.p.
C4	CAS	79	Hala piata (P) construita in anul 2007, Scd = 79 m.p.
Total		332	

Suprafata totala masurata = 1 154mp

Semnatura si stampila PFA VODARICI LIVIU
CERTIFICAT DE AUTORIZARE SERIA RO-GL-F
NR.0126/23.06.2014 CATEGORIA "B"
Confirm executarea masuratorilor la teren, corectitudinea intocmirii documentatiei cadastrale si corespondenta acesteia cu realitatea din teren.
Semnatura si stampila Liviu Vodarici
Data: Octombrie 2020

Semnat digital de Liviu Vodarici
Data: 2020.12.01 10:54
+02'00'

GDPR

Data Protection Officer (DPO) Compliance 25 May 2018 Data Breaches Personal Data

Plan de amplasament si delimitare a imobilului
Scara 1 : 1000

Anexa nr. 1.35 la regulament

Nr. cadastral	Suprafata masurata a imobilului (mp)	Adresa imobilului
	942	Comuna Balta Alba, Sat Amara, Cvartal 17 Parcela 237, judetul Buzău
Nr. Carte Funciara	Unitate Administrativ Teritorial a (UAT)	
	Balta Alba	

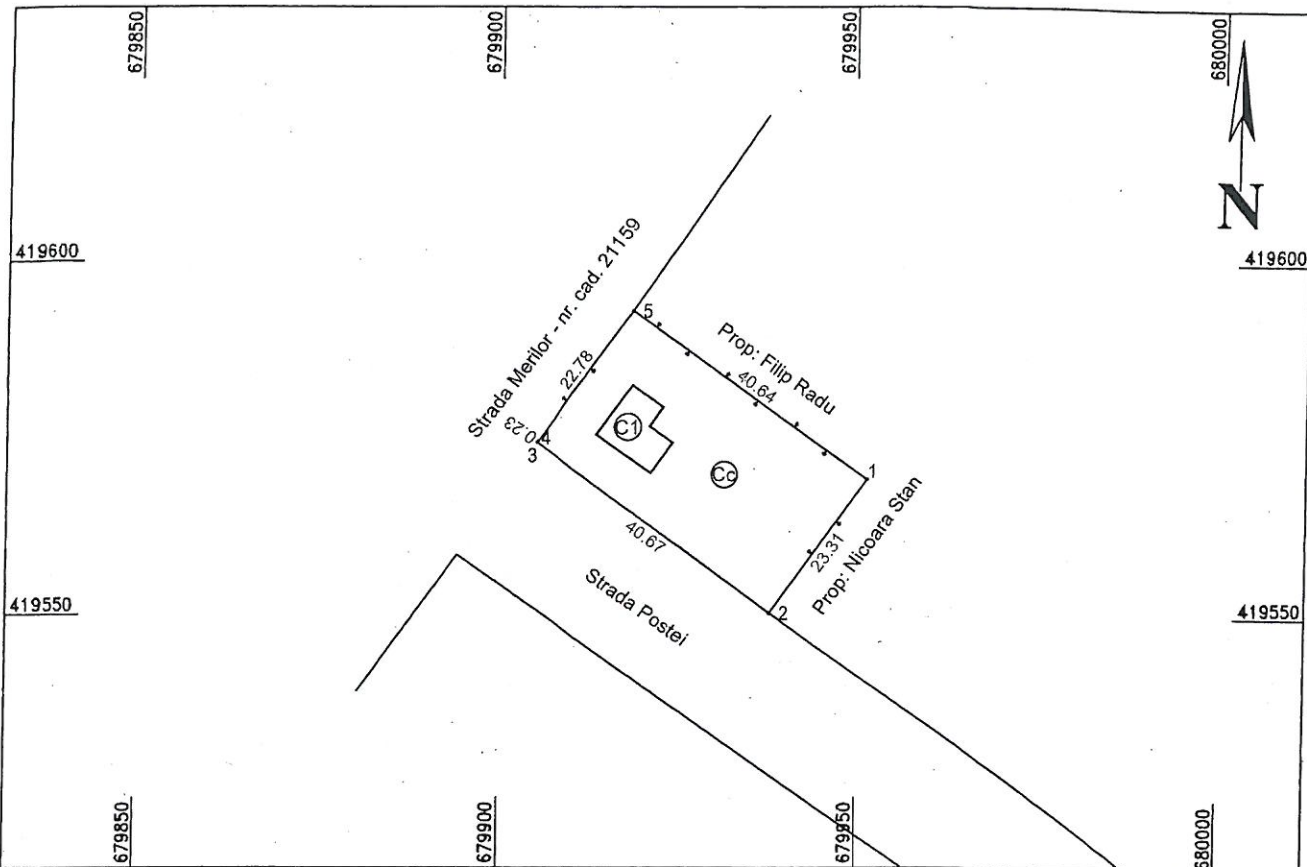

A. DATE REFERITOARE LA TEREN

Nr. parcela	Categorie de folosinta	Suprafata (mp)	Mentiuni
1	Cc	942	Imobil imprejmuit cu plasa intre punctele 1 - 2, 3 - 1; imprejmuit cu gard de beton intre punctele 2 - 3.
Total		942	

B. DATE REFERITOARE LA CONSTRUCTIILE

Cod	Destinatia	Suprafata construita la sol (mp)	Mentiuni
C1	CAS	67	Magazin, parter, construit in anul Sd = 67 m.p.
Total		67	

Suprafata totala masurata
Suprafata de constructii

Semnatura si stampila

PFA VODARICI LIVIU
CERTIFICAT DE AUTORIZARE SERIA RO-GL-F
NR.0126/23.06.2014 CATEGORIA "B"

Confirm executarea masuratorilor la teren, corectitudinea intocmirii documentatiei cadastrale si corespondenta acesteia cu realitatea din teren.

Semnatura si stampila Liviu

Data: Ianuarie 2021

Semnat digital de

Liviu Vodarici

Data: 2021.02.16

11:49:53 +02'00'

Vodarici



Plan de amplasament si delimitare a imobilului
Scara 1 : 1000

Anexa nr. 1.35 la regulament

Nr. cadastral	Suprafata masurata a imobilului (mp)	Adresa imobilului
	5 000	Comuna Balta Alba, sat Amara, Tarla 56 Parcela 391, intravilan extins, baza sportiva, judetul Buzau
Nr. Carte Funciara	Unitate Administrativ Teritoriala (UAT)	
	Balta Alba	

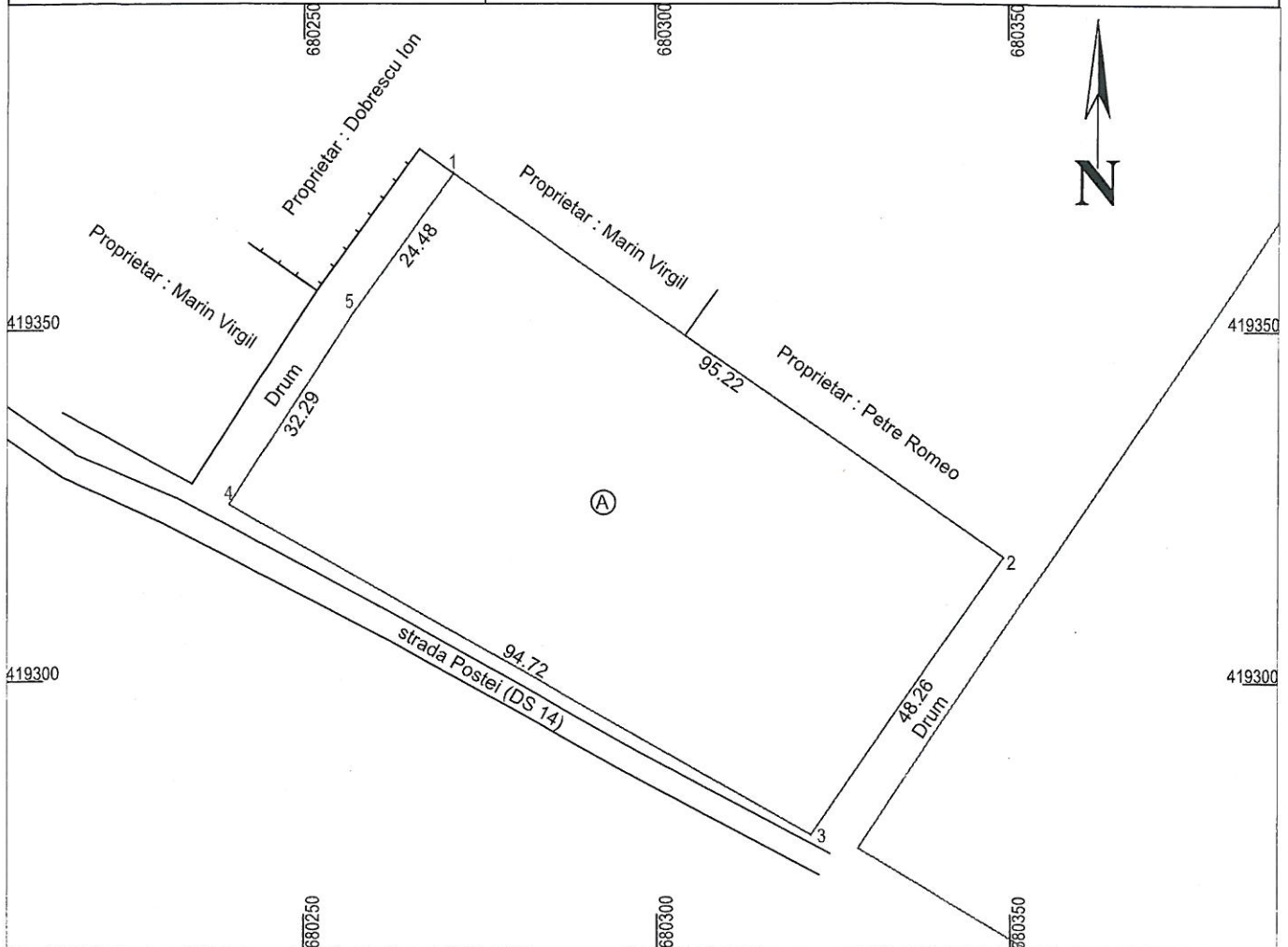

A. DATE REFERITOARE LA TEREN			
Nr. parcela	Categorie de folosinta	Suprafata (mp)	Mentiuni
1	A	5 000	Imobil neimprejmuit. Imobil inregistrat in planul cadastral fara localizare certa datorita lipsei planului parcelar.
Total		5 000	

B. DATE REFERITOARE LA CONSTRUCTII			
Cod	Destinatia	Suprafata construita la sol (mp)	Mentiuni
Total			

Suprafata totala masurata a im
Suprafata din act = 5 000 mp

Semnatura si stampila PFA VODARICI LIVIU
CERTIFICAT DE AUTORIZARE SERIA RO-GL-F
NR.0126/23.06.2014 CATEGORIA "B"
Liviu Vodarici
c=RO, o=VODARICI F. LIVIU - PERSOANA FIZICA
AUTORIZATA, cn=Liviu Vodarici,
documentatiei cadastrale si corespunde cu realitatea din teren.
Data: Iunie 2021
2022.07.05 08:01:02 +03'00'

GDPR

- Data Protection Officer (DPO)
- Compliance
- 25 May 2018
- Data Breaches
- Personal Data

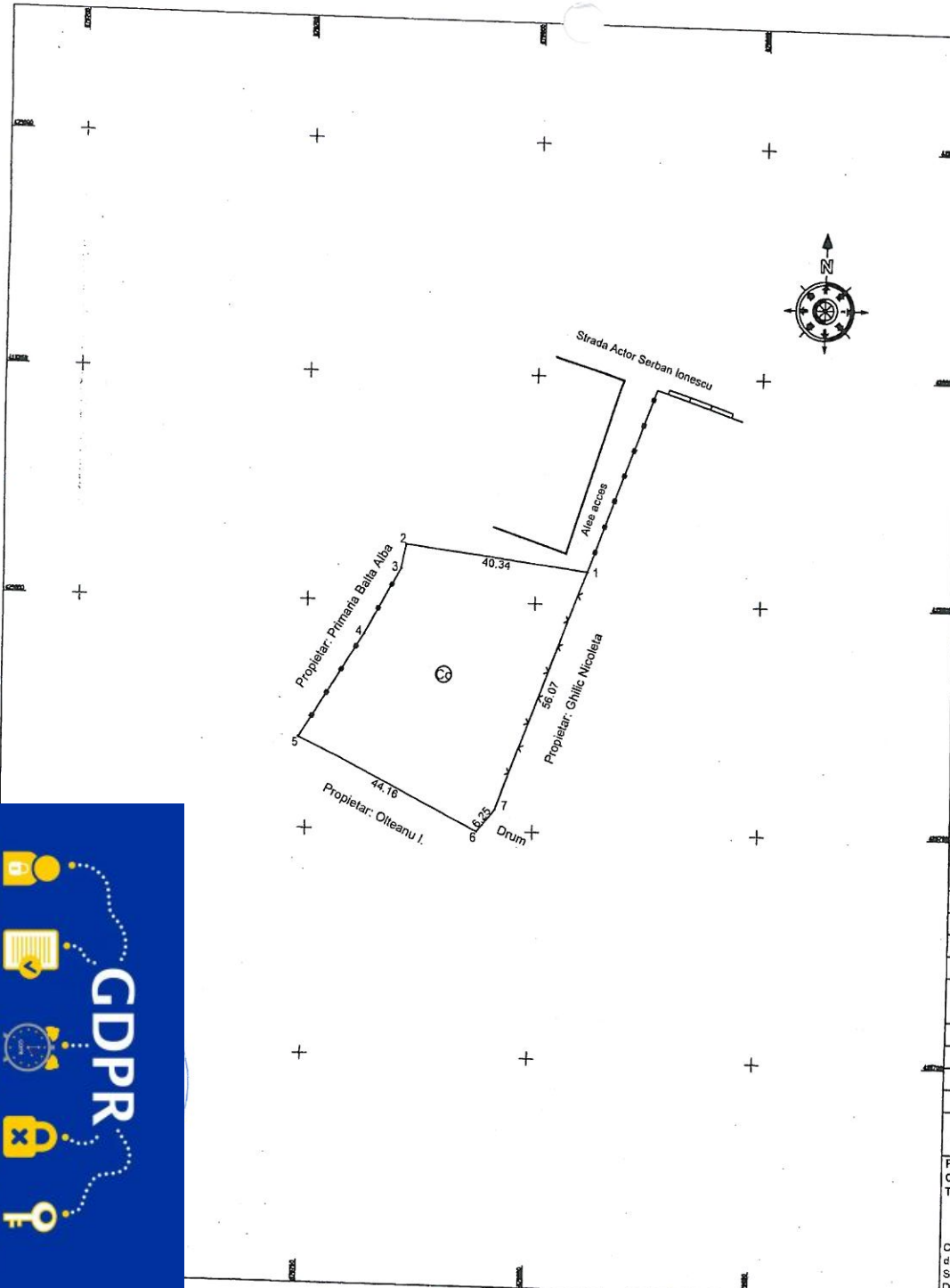

Plan de amplasament si delimitare a imobilului
Scara 1 : 1000

Nr. cadastral	Suprafata masurata a imobilului (mp)	Adresa imobilului
	2 285	Comuna Balta Alba, Sat Balta Alba
Nr. Carte Funciara		Unitate Administrativ T Balta Alba

A. DATE REFERITOARE LA TEREN

Nr. parcela	Categorie de folosinta	Suprafata (mp)	Mentiuni
1	C.c	2 285	Imobil imprejmuit cu gard de metal intre punctele 2 - 5, imprejmuit cu gard de piasa intre punctele 6 - 1; neimprejmuit intre punctele 1 - 2, 5 - 6.
Total		2 285	

B. DATE REFERITOARE LA CONSTRUCTII

Cod	Destinatia	Suprafata construita la sol (mp)	Mentiuni
Total			

Suprafata totala masurata a imobilului = 2 285 mp
Suprafata din act = - mp

Persoana Fizica Autorizata: VODARICI LIVIU, CATEGORIA "B"
CERTIFICAT DE AUTORIZARE SERIA RO-GL-F NR.0126/23.06.2014
Telefon : 0746935036

Inspector

Confirm executarea masuratorilor la teren, corectitudinea intocmirii documentatiei cadastrale si corespondenta acesteia cu realitatea din teren.
Semnatura si stampila
Data: Ianuarie 2021

Confirm introducerea imobilului in baza de date integrata si atribuirea numarului cadastral.
Semnatura si parafa
Data:/...../2021
Stampila BCPI